EPI - Europejski Pakt na rzecz Integracji

Wyzwania i rozwiązania dla miast tworzących polityki i strategie integracji

NOWE PLANY DZIAŁAŃ KOMISJI EUROPEJSKIEJ

Od momentu powstania nowej Komisji Europejskiej, której przewodniczyła Ursula von der Leyen, wprowadzono prace nad nowymi planami działań związanymi z migracją, integracją i włączeniem. Szczególnie w ostatnich miesiącach wprowadzono dwie nowe inicjatywy:

1. Nowy Pakt w sprawie Migracji i Azylu, dokument wprowadzający skuteczne procedury, z wyraźnym podziałem obowiązków między państwami członkowskimi, a także propozycją nowego mechanizmu z elastycznymi formami zapisów w zakresie procedur integracji i wsparcia.

2. Plan Działań na rzecz Integracji i włączenia na lata 2021-2027. Plan działania ma na celu promowanie integracji dla wszystkich, podkreślając rolę migrantów w UE i eliminując bariery, które mogą utrudniać partycypację i integrację osób ze środowisk migracyjnych, od nowoprzybyłych po obywateli obecnych w społeczeństwie europejskim. Plan określa, że integracja włączająca wymaga zaangażowania zarówno ze strony osoby przyjeżdżającej, jak i społeczności przyjmującej i określa nowe działania, które są oparte na wynikach poprzedniego planu działania z 2016 r.

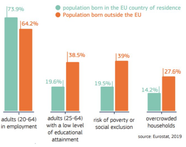

REKOMENDACJE

1. BBC – Podcast dokumentolny
BBC World Service tworzy wyjątkową serię podcastów na różne tematy. Jeśli zajrzysz do ich archiwów z 2015 r., znajdziesz cykl nagrań zatytułowany **„Rok migracji"**, który opowiada o problemie migracji i wprowadza wiele wątków oraz odmiennych punktów widzenia.

2. Freakonomia: Czy migracja jest podstawowym prawem człowieka?
Podcast ten jest dość popularny, a w rankingach znajduje się w TOP najczęściej słuchanych podcastów Jego treść jest zabawna ale i pouczająca, a także rzuca światło na wiele różnych tematów z szeroko pojętej ekonomii. Jeden z odcinków z 2015 r. dotyczył migracji, w którym temat został mocno wyeksponowany, w kontekście pytania: czy migracja jest podstawowym prawem człowieka?

PROJEKT EUROPEJSKI PAKT NA RZECZ INTEGRACJI
CO ZOSTAŁO ZREALIZOWANE?

Pierwszy rok projektu koncentrował się na ocenie obszarów priorytetowych dla każdego miasta, z wykorzystaniem metodologii Przeglądu Miast Międzykulturowych Rady Europy i opracowaniu zaleceń dostosowanych do każdego wymiaru polityki lokalnej oraz wybranego obszaru priorytetowego.

Poniżej możesz znaleźć obszary priorytetowe wybrane przez miasta. W 2021 r. projekt koncentruje się na opracowywaniu Miejskich Strategii Integracji w oparciu o obszary priorytetowe i zalecenia opracowane przez Lokalną Grupę Tematyczną (eksperci z poszczególnych miast w obszarach priorytetowych), które zostaną zatwierdzone przez Komitet Naukowy (międzynarodowi eksperci z obszaru migracji i integracji).

Po zatwierdzeniu Miejskich Strategii Integracji każde miasto będzie wdrażać swoją strategię, poprzez angażowanie lokalnych interesariuszy, władze publiczne i lokalne społeczności migrantów, aby ocenić, co skutecznie działa, a co należy poprawić, co jest długoterminowe i jakie będą dalsze kroki. Do końca roku zostanie przeprowadzona druga ocena, oparta na wynikach fazy pilotażowej, w celu zapewnienia adekwatności, dokładności i ciągłości działań zaproponowanych w sformalizowanych Miejskich Strategiach Integracji.

Miasto	Obszary priorytetowe
Cartagena	Sąsiedztwo, partycypacja i zaangażowanie polityczne
Cluj-Napoca	Edukacja i Praca
Dietzenbach	Praca i Partycypacja młodzieży
Linkaping	Optymalizacja pozytywnej interakcji
Lublin	Praca, Edukacja, Media
Ravenna	Praca i Mieszkalnictwo
Riga	Język, Edukacja, Interakcja

FAKTY I LICZBY – CZY WIESZ, ŻE...?

Nasz projekt ma siedzibę w Europie, często rozmawialiśmy o liczbach dotyczących migracji i integracji w **Europie, które można znaleźć** na oficjalnej stronie Komisji Europejskiej. Jednak ważne jest, aby wiedzieć, co dzieje się na świecie i dostrzegać globalny charakter oraz perspektywę.

Realny odsetek osób na świecie, które urodziły się w jednym kraju, a mieszkają w innym, to 3,4%. Liczba ta stale rośnie: całkowita liczba migracji do innego kraju w 2017 r. wyniosła 257,7 mln, z czego 48,4% stanowiły kobiety; w 2000 r. było to 173 mln, podczas gdy w 1980 r. liczba ta wynosiła 102 mln.

Kontynentem który ma najwięcej imigrantów jest Azja - blisko 80 mln, a następnie Europa – 77 mln. Jednak pod względem procentowym to właśnie Oceania ma najwięcej imigrantów, stanowiących nieco ponad 20% jej mieszkańców. Na drugim miejscu, z wynikiem 16%, znajduje się Ameryka Północna. Analizując dwa kraje, które są tworzą, możemy zauważyć, że same Stany Zjednoczone mają 15% imigrantów, a Kanada 21%.

Mówiąc o poszczególnych państwach, to **Stany Zjednoczone są głównym krajem docelowym dla migrantów (ponad 49 mln ludzi), za nimi plasują się:** Arabia Południowa i Niemcy (12,2 mln) oraz Rosja (11,7 mln).

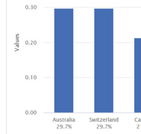

Jednak mówiąc o udziale procentowym populacji, sytuacja drastycznie się zmienia. Biorąc pod uwagę udział procentowy w ludności to Zjednoczone **Emiraty Arabskie mają największy odsetek imigrantów (ponad 88 %),** Kuwejt na drugim miejscu - 75,5%, Katar na trzecim miejscu - 65,2%, a następnie Liechtenstein i Monako z odpowiednio 65,1% i

Source: Eurostat, OECD, UNDESA, data from 2018 or 2019

Note: non-EU born in case of the EU (i.e. those born in another Member State are not included); if intra-EU mobile persons were included, the share would be 11.9%

This project has received funding from the European AMIF programme under grant agreement Nº 863614. This document reflects only the authors' view and not those of the European Community. This work may rely on data from sources external to the members of the EPI project Consortium. Members of the Consortium do not accept liability for loss or damage suffered by any third party as a result of errors or inaccuracies in such data. The information in this document is provided "as is" and no guarantee or warranty is given that the information is fit for any particular purpose. The user thereof uses the information at its sole risk and neither the European Community nor any member of the EPI Consortium is liable for any use that may be made of the information.

Funded by the Asylum, Migration and Integration Fund (AMIF) of the European Union

www.epi-project.com
hello@epi-project.com

Project Partners: