EPI - Projekts “Eiropas Integrācijas pakts”

KAS PAŠLAIK NOTIEK?

No 2021. gada 10. līdz 12. maijam norisinājās Apmācību nedēļa, trīs dienu laikā tiekoties EPI partneriem un ārējiem ekspertiem, proti, pasniedzējiem un lektoriem par migrācijas, integrācijas, iekļaušanas, plašsaziņas līdzekļu un stāstniecības, kā arī darba tirgus un līdzdalības tēmām.
Apmācību nedēļa tās dalībniekiem deva iespēju izzināt iepriekš minētās tēmas, apmainīties ar pieredzi un iepazīties ar labās prakses piemēriem no visas pasaules un cilvēkiem, kuri tās ieviesuši. Projekta partneri ir identificējuši prioritārās jomas, kas ietvertas to stratēģijās, konkrētas aktivitātes, kas tiks īstenotas, un ar to saistītās problēmas. SVID analīze parādīja īstenojamo aktivitāšu stiprās un vājās puses, iespējas un draudus.
Šīs nedēļas mērķis bija sagatavot pilsētas (un to amatpersonas un pārstāvjus), lai tie savlaicīgi un efektīvi īstenotu stratēģijas un pēc iespējas palielinātu to ietekmi.
Šī nedēļa dalībniekiem deva iespēju tīkloties un mācīties vienam no otra pieredzes, piedaloties nodarbībās, lomu spēlēs un neformālu tīklu veidošanā. Apmācību nedēļas trīs galvenie pasākumi bija:

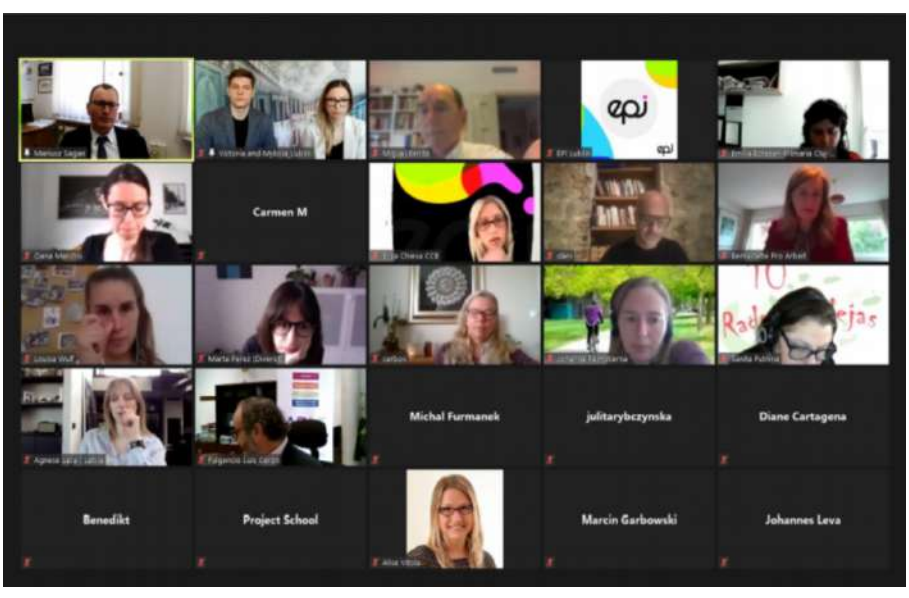

1. Ekspertu salīdzinošās pārskatīšanas sanāksme, kurā pilsētu pārstāvjiem bija iespēja dalīties ar prezentācijām par viņu izstrādātajām stratēģijām. Visiem EPI partneriem bija iespēja apmainīties ar idejām, domām un labāko praksi, kā arī apmeklēt seminārus, gūstot tajos zināšanas un kompetences, kas sniegs atbalstu pilotprojektu īstenošanas posmā.

2. Apmācību semināri, kuros bija uzaicināti ārējie eksperti no publiskajām un privātajām organizācijām, lai sniegtu viedokļus par migrācijai un integrācijai būtiskām tēmām. It īpaši tika aicināti piedalīties pārstāvji no pilsētām, kurām ir liela pieredze migrantu integrācijā, lai viņi dalītos gūtajā pieredzē un izteiktos par to, kā viņi pārvarēja būtiskākos šķēršļus.

3. EPI Zinātniskās komitejas sēde. Komiteju veido īpaši izraudzīti eksperti, kuri atbalsta pilsētas to integrācijas stratēģiju izstrādē un īstenošanā. Šīs sesijas laikā eksperti noklausījās pilsētu sagatavotās prezentācijas par integrācijas stratēģijām, sniedza pilsētām vispārēju atgriezenisko saiti un izveidoja iekšējās sadarbības sistēmu efektīvai stratēģiju novērtēšanai un validēšanai.

PILSĒTU INTEGRĀCIJAS STRATĒĢIJU PILOTPROJEKTI

Noslēdzot stratēģiju izstrādes posmu, kas vainagojās ar Apmācību nedēļu, mēs uzsākām pilsētu integrācijas stratēģiju īstenošanas izmēģinājuma posmu. Pilotprojektu īstenošana notiks, veicot trīs turpmāk norādītās darbības:

1. Koordinācijas struktūra (2021. gada jūnijs - 2022. gada marts): pilsētas līmenī tiks izveidota ekspertu grupa, kuru veido pilsētas darbinieki, EPI tehniskie partneri un izraudzīti eksperti, kas vadīs un pārraudzīs stratēģijas īstenošanu.

2. Atklāšanas pasākums (2021. gada jūlijā): katrā EPI pilsētā notiks atklāšanas pasākums, kura mērķis ir iepazīstināt ar pilotprojektiem, kas tiks īstenoti pilsētas integrāciajs stratēģiju ietvaros.

3. Pilsētas integrācijas pakts (2021. gada jūlijs - 2022. gada marts): katrā pilsētā tiks izveidota komiteja, iesaistot galvenās publiskās un privātās ieinteresētās puses, kuru atbalsts ir būtisks veiksmīgai stratēģiju īstenošanai. Šī komiteja uzraudzīs pilotprojektu īstenošanu un sniegs ieteikumus pilsētu integrācijas strateģiju pilnveidošanai.

Runājot par stratēģiju īstenošanu, to novērtēs, izmantojot šādus rādītājus un jautājumus:

Dimensija	Novērtēšanas jautājumi
ATBILSTĪBA	Vai darbības ir atbilstošas kontekstam?
EFEKTIVITĀTE	Vai darbības veicina pilsētas mērķu sasniegšanu?
SASKAŅOTĪBA	Vai darbības atbilst ieinteresēto pušu un kopienu interesēm?
ILGTSPĒJA	Vai iecerētās darbības būs ilglaicīgas?
RESURSU IZMANTOŠANAS EFEKTIVITĀTE	Vai pilsēta atbilstoši izmanto savus resursus?
IETEKME	Vai darbības panāk reālas un pozitīvas pārmaiņas?

FAKTI UN SKAITĻI
- Migrācijas atlants

Migrācija joprojām rada lielas bažas ES iedzīvotājiem. Padarot globālos migrācijas datus viegli pieejamus un izmantojamus, Migrācijas atlants 2020 pievēršas vienai no jaunās Eiropas Komisijas prioritātēm nākamajās desmitgadēs.

Migrācijas atlants apkopo saskaņotus, atjauninātus un apstiprinātus datus par migrācijas un demogrāfijas stāvokli 27 ES dalībvalstīs un 171 ārpus ES esošā valstī un teritorijā.

Piekļūstiet Atlantam, noklikšķinot šeit.

Šis dokuments atspoguļo tikai tā autoru, nevis Eiropas Kopienas viedokli. Šis darbs var balstīties uz datiem no avotiem, kas nav saistīti ar EPI projekta konsorcija dalībniekiem. Konsorcija locekļi neuzņemas atbildību par zaudējumiem vai kaitējumu, kas kādai trešajai personai radušies šādu datu kļūdu vai neprecizitāšu rezultātā. Informācija šajā dokumentā tiek sniegta “tāda, kāda tā ir”, un netiek garantēts, ka informācija ir piemērota kādam konkrētam mērķim. Tās lietotājs informāciju izmanto, pats uzņemoties risku, un ne Eiropas Kopiena, ne kāds EPI konsorcija loceklis nav atbildīgs par jebkādu šīs informācijas izmantošanu.

Funded by the Asylum, Migration and Integration Fund (AMIF) of the European Union

www.epi-project.com
hello@epi-project.com

Project Partners: