EPI - Pactul European pentru integrare

CE SE ÎNTÂMPLĂ?

Săptămâna de training a fost organizată între 10-12 mai 2021, cu trei zile de întâlniri cu partenerii EPI şi o echipă de experţi externi, respectiv traineri şi specialişti în domeniul migraţiei, integrării, incluziunii, media şi de a spune poveşti, piaţa muncii şi participării. Săptămâna de training a fost o oportunitate pentru toţi participanţii de a explora temele de mai sus, de a face schimb de experienţă, de a învăţa despre bune practici din întreaga lume şi despre cei care le-au implementat.
Partenerii din cadrul proiectului au identificat domeniile prioritare în strategii, implementarea acestora şi problemele aferente. O analiză SWOT a evidenţiat punctele forte, slăbiciunile, oportunităţile şi ameninţările pentru activităţile implementate.
Scopul a fost acela de a pregăti oraşele (şi oficialii şi reprezentanţii lor) pentru implementarea strategiilor într-o manieră eficientă şi de a maximiza impactul lor.
Această săptămână a reprezentat pentru participanţi o oportunitate de a interacţiona şi de a face schimb de experienţă, printr-un mix de lecţii faţă în faţă, jocuri de roluri, şi networking informal. Săptămâna de training a inclus trei principale evenimente:

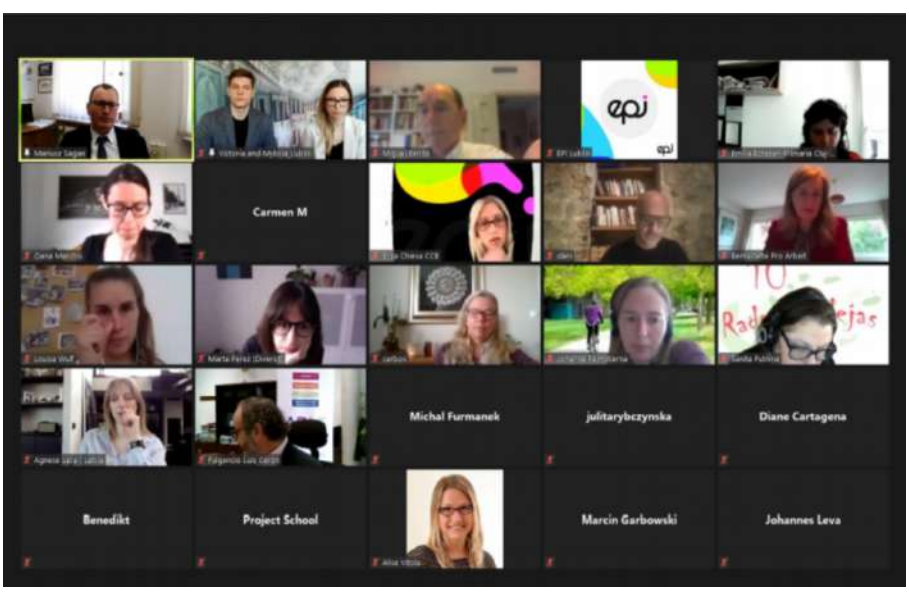

1. Peer Review Meeting, în cadrul căreia reprezentanţii oraşelor au avut oportunitatea să prezinte strategiile pe care le-au elaborat. Toţi partenerii EPI au avut oportunitatea să facă schimb de idei şi bune practici, precum şi să participe la workshop-uri care le-au oferit cunoştinţe şi competenţe utile în etapa de pilotare a proiectului.

2. Workshop-uri de training, în cadrul căreia au fost invitaţi reprezentanţi ai organizaţiilor publice şi private cu scopul de a oferi diferite puncte de vedere pe subiecte care sunt relevante pentru migraţie şi integrare. În mod special au fost invitaţi reprezentanţi ai oraşelor cu experienţă în integrarea migranţilor să împărtăşească modul în care au reuşit ei să depăşească principalele probleme.

3. Întâlnirea Comitetului Ştiinţific EPI, format din experţi selectaţi care susţin oraşele în elaborarea şi implementarea strategiilor lor de integrare. În timpul acestei sesiuni, experţii au participat la o sesiune de prezentări ale strategiilor de integrare făcute de oraşele participante, au oferit feedback-ul lor general reprezentanţilor oraşelor şi au setat limitele colaborării interne pentru o evaluare şi validare eficientă a strategiilor.

PILOTAREA STRATEGIEI DE INTEGRARE A ORAŞELOR

După finalul fazei de proiectare, care a culminat cu săptămâna de training, am intrat în faza de pilotare a strategiei de integrare a oraşelor. Etapa de elaborare şi întregul procesul de pilotare vor fi executate prin aplicare paşilor de mai jos:

1. Organism de coordonare (iunie 2021 - martie 2022): crearea unui grup de experţi la nivel de oraş, format din echipa locală de proiect, partenerii tehnici EPI şi experţi selectaţi, care vor superviza implementarea strategiei.
2. Evenimentul de lansare (iulie 2021): 1 per fiecare oraş EPI, având ca scop diseminarea informaţiei despre care sunt acţiunile principale ce vor fi implementate ca parte din strategia de integrare
3. Pactul de Integrare al Oraşelor (iulie 2021 - martie 2022): lansarea acţiunilor pilot stabilite şi dedicate îmbunătăţirii politicilor şi măsurilor de integrare ale oraşelor EPI şi supervizării lor graţie muncii depuse de Comitetul Oraşului, format din actori locali interesaţi (publici şi privaţi), relevanţi pentru succesul implementării strategiei.

În ceea ce priveşte implementare strategiilor, aceasta va fi evaluată prin utilizarea următorilor indicatori şi întrebări asociate:

Dimensiune	Principala întrebare pentru evaluare
RELEVANTA	Sunt acţiunile potrivite pentru context?
EFICACITATE	Contribuie acţiunile la atingerea scopurilor oraşului?
COERENTA	Se aliniază acţiunile cu actorii locali interesaţi şi comunităţile?
SUSTENABILITATE	Sunt acţiunile făcute să reziste pe termen lung?
EFICIENŢA	Îsi foloseste oraşul resursele în mod corespunzător?
IMPACT	Creează acţiunile o schimbare reală şi pozitivă?

FAPTE ŞI CIFRE - Atlasul Migraţiei

Migraţia rămâne una dintre cele mai importante preocupări pentru cetăţenii din UE. Prin a face datele despre migraţia globală uşor de accesat şi folosit, Atlasul Migraţiei 2020 abordează una dintre prioritătile Comisiei Europene pentru următoarele decenii.
Atlasul Migraţiei uneşte date armonioase, actuale şi validate despre statusul migratiei şi demografia în cele 27 de state membre ale UE şi 171 de ţări şi teritorii din afara UE.

Accesaţi Atlasul aici:

This project has received funding from the European AMIF programme under grant agreement N° 863614. This document reflects only the authors' view and not those of the European Community. This work may rely on data from sources external to the members of the EPI project Consortium. Members of the Consortium do not accept liability for loss or damage suffered by any third party as a result of errors or inaccuracies in such data. The information in this document is provided "as is" and no guarantee or warranty is given that the information is fit for any particular purpose. The user thereof uses the information at its sole risk and neither the European Community nor any member of the EPI Consortium is liable for any use that may be made of the information.

Funded by the Asylum, Migration and Integration Fund (AMIF) of the European Union

www.epi-project.com

hello@epi-project.com

Project Partners: